〈〈金太郎のリフォーム事例〉〉

長岡京市　N様邸

２日で大変身！トイレリフォーム

BEFORE

以前2階のトイレをリフォームさせて頂いたお客様今回1階のトイレです。洋風便器は初期タイプで懐かしいグリーンカラー　最近の便器の約3倍ほどの水量で流してました。奥行スペースは広く取られてますね

AFTER

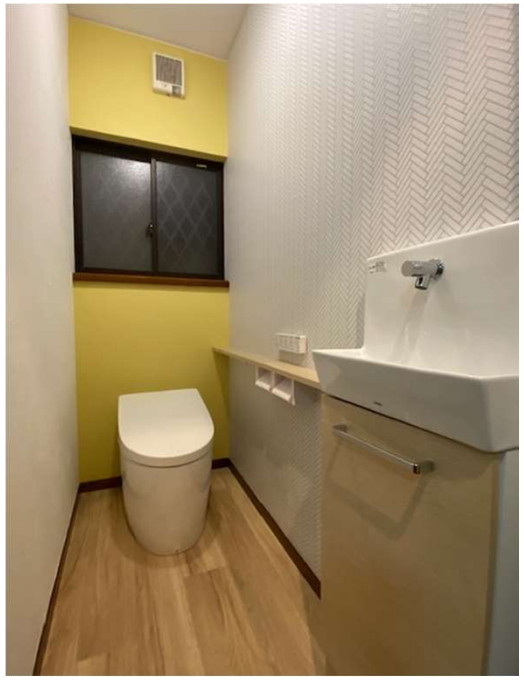

今回はトイレのリフォームです

お客様のこだわりで選んだ壁紙、普段は写真下部の見本帳で選ぶのですが、色柄のイメージがわかりにくいのでメーカー様に大判サンプルを依頼しました。かなり大きな見本を送っていただきました！　感謝！

２色のパターンはよく施工しますが３色のコーディネイトは私も初めてでした。ぼやけた感じにならないか少し不安でしたがお客様のセンスが良く、黄色がキレイに際立ってますね！幾何学模様も水回り空間らしい雰囲気を作ってます。　便器は余分な配管が見えず、スッキリしたデザインのタンクレス便器です

便器・手洗い　TOTO　床CFシート・壁紙　ルノン　　工事総額　約50万円

旬ダネかんたんレシピ

ほうれん草のチーズ焼き

材料（2人分）
- ほうれん草　１束(200g)
- ベーコン　2枚
- マヨネーズ　大さじ1
- ピザ用チーズ　40g

作り方

①ほうれん草は耐熱皿にのせてラップをかけ、600Wの電子レンジで約3分加熱する。冷水に取って水気を絞り、5cm幅に切る。ベーコンは1cm幅に切る。

②耐熱皿に①とマヨネーズを入れて全体をよく混ぜ合わせる。ピザ用チーズをのせ、オーブントースターで焦げ目が付くまで約5分加熱する。

ヤオコーレシピより

お知らせ

★★★リフォームお得情報★★★

物価・エネルギー高騰の支援施策として国土交通省が行う省エネリフォーム工事に対しての助成金制度「子育てエコホーム支援事業」子育て世帯以外でも使えるし、窓・玄関ドア・浴室・トイレ・バリアフリー工事など多用途で使えます！

簡単な諸条件はありますがリフォーム工事で最大30万円助成してもらえる施策です。令和６年末までに工事完了とまだ期限はありますが、事業予算がなくなるまでとなりますので早めの申請をおすすめします！リフォームをご計画されてる方は是非この制度ご利用ください。詳しくご説明いたしますのでお気軽にお申し付けくださいね！

御不明な点はお気軽に藤崎までお問い合わせ下さい。

きんたろうのWA

今回は惣菜パン専門店のご紹介

今回ご紹介するのはご存知の方も多いかもしれませんが、長岡京市と大山崎の境に位置する　西山天王山駅前にあるパン屋さん　西山こっぺ堂さんをご紹介

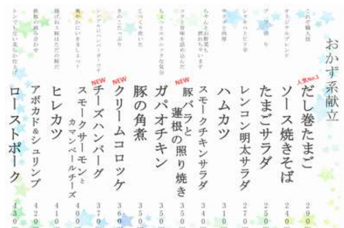

メニューも豊富でボリュームたっぷり！私は　おかず系はだし巻き玉子・ヒレカツ　おやつ系はあんバターが好きです！！

西山こっぺ堂
京都府長岡京市友岡４丁目20-13
営業時間/ 平日7:30　17:00
　　　　 土日祝9:00　17:00
定休日/ 火曜日

こだわりのコッペパンに具材も豊富で目移りしちゃいます！コッペパンは何だか青春の味　周辺の学生にも人気で、時間帯によって結構並んでることもありますよ。　是非食べてみてください

僕も私もまだまだ若い！トレンド情報

今年買った我が家のMVP！
以前からずっと気にはなってたんですが、ホントに美味しく作れるの？具材を放り込むだけ？2～3回使ってお蔵入りになるんじゃないの？って半信半疑だった心をとあるTV番組が背中を押した！　その名はタイガー圧力鍋COK-A220KM君ですメニューは約100種類あって、付属のレシピ本の通りに具材と調味料を放り込むだけでいつの間にか出来ちゃってます！味も結構旨いんですよ　豚角煮やスペアリブ・煮込みハンバーグなどからピラフ・ケーキまで操作も超簡単で、我が家では3日に1回は使ってます。　焦げを気にして鍋の番をしなくていいのが嬉しいですねー　これなら普段料理をしないお父さんでも楽しめること間違いなし！酒のつまみでもチャレンジしてみてください。

今回は夏の便利グッズをご紹介致します。

価格も家電屋さんで18,000円程で購入できます。美味しい食事は若さの秘訣！お正月はお父さん特製の角煮で祝ってみては！

へそくり快適計画

このコーナーはちょっとしたへそくり価格で快適に暮らすをテーマに情報を提供していきます。

毎日使うけど地味な存在の洗面化粧台　半日工事で交換しませんか？

TOTO　V洗面
通常セット価格147,200円

色はホワイトです。
幅75cm　高さ1m80cm
LED照明　シャワーホースが伸びる水栓
樹脂製ボウルだから割れません
ヒーターなしでも曇りにくいエコ鏡　搭載
デザインもスッキリ

工事は約3時間工事

早い者勝ち！

１年保証付き

商品・取替工事費・処分代・消費税込み

66,600円　５台限り！！